



# MUNICÍPIO DE SÃO PEDRO DO TURVO

Estado de São Paulo  
CNPJ 44.567.014/0001-67



## MAPA 02 - MAPEAMENTO DO TERRITÓRIO MUNICIPAL RELATIVO ÀS ÁREAS DE PROCESSOS GEODINÂMICOS PERIGOSOS, COM COMENTÁRIOS DOS RESPECTIVOS MAPAS

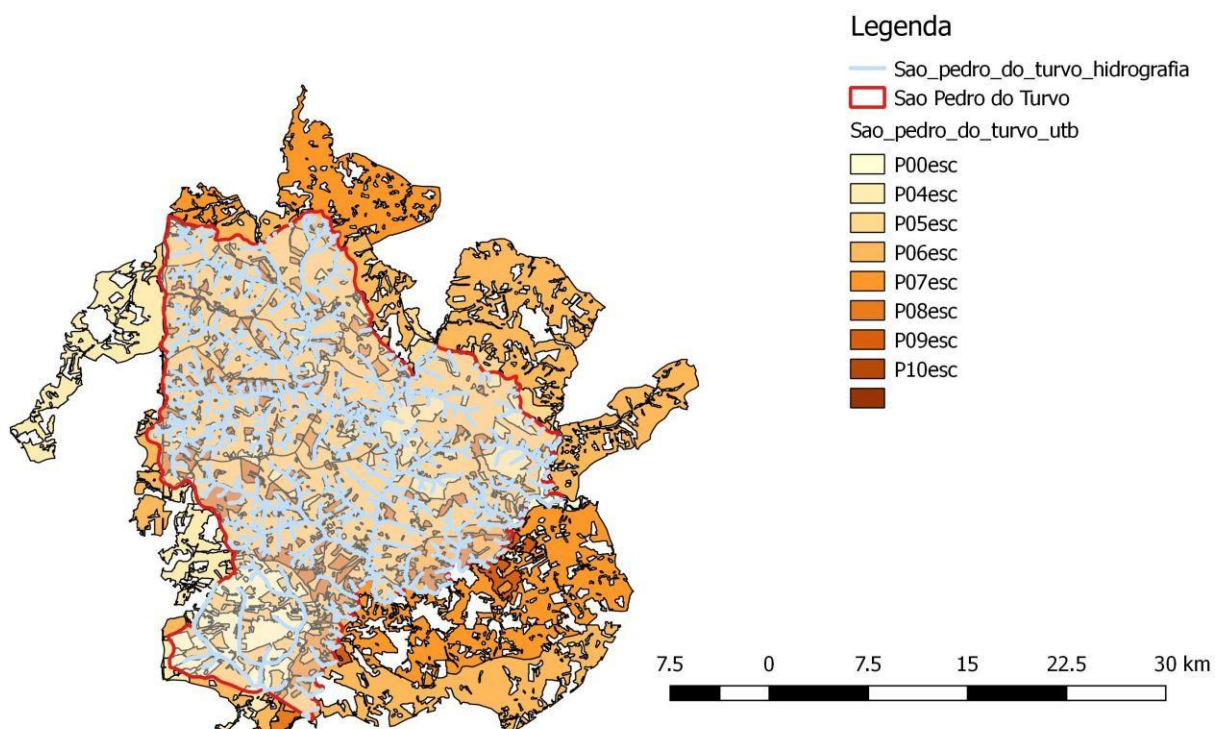

### PERIGO DE ESCORREGAMENTO EM UNIDADES TERRITORIAIS BASICAS - MUNICIPIO DE SÃO PEDRO DO TURVO



# MUNICÍPIO DE SÃO PEDRO DO TURVO

Estado de São Paulo  
CNPJ 44.567.014/0001-67

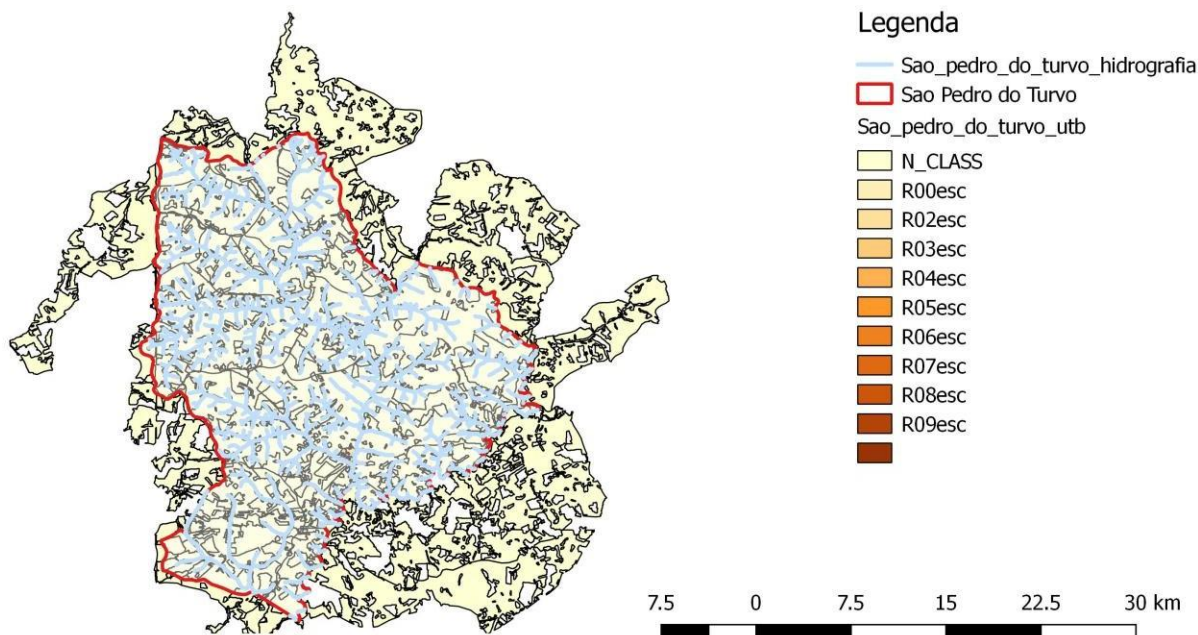

## RISCO DE ESCORREGAMENTO EM UNIDADES TERRITORIAIS BASICAS - MUNICIPIO DE SÃO PEDRO DO TURVO

### COMENTARIOS SOBRE O PERIGO E RISCO DE ESCORREGAMENTO

O município não traz áreas com perigo de escorregamento segundo o mapa anexado na folha 01 do presente relatório, por apresentar um solo estruturado e relevo planáltico suave, já quanto ao risco de escorregamento se enquadra em N\_ CLASSE, conforme descrito no mapa anexado nesta folha 02 acima.



# MUNICÍPIO DE SÃO PEDRO DO TURVO

Estado de São Paulo  
CNPJ 44.567.014/0001-67

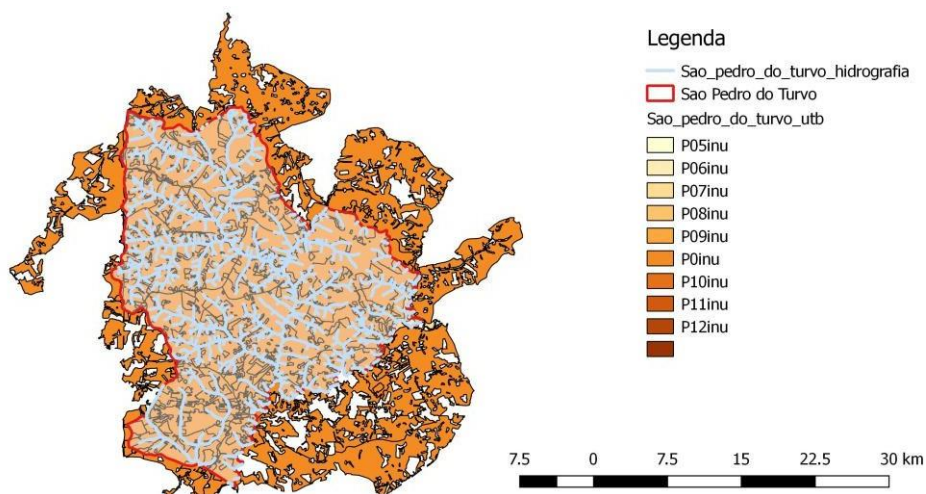

## PERIGO DE INUNDAÇÃO EM UNIDADES TERRITORIAIS BASICAS - MUNICIPIO DE SÃO PEDRO DO TURVO

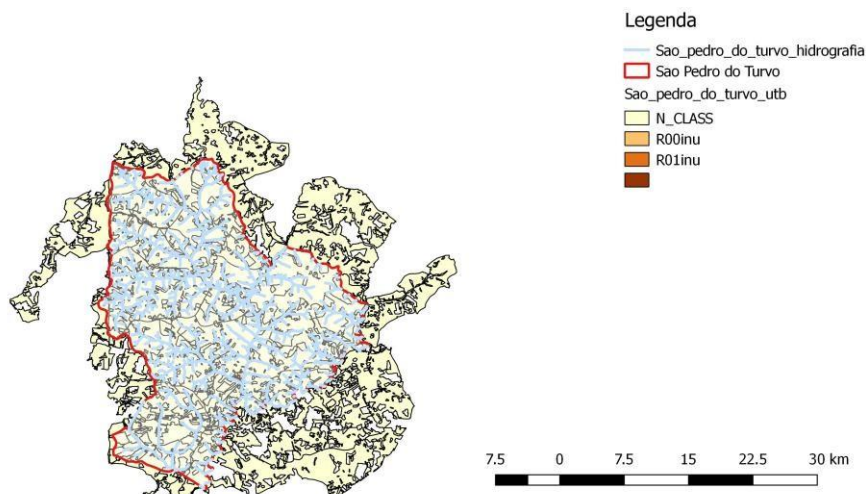

## RISCO DE INUNDAÇÃO EM UNIDADES TERRITORIAIS BASICAS - MUNICIPIO DE SÃO PEDRO DO TURVO



# MUNICÍPIO DE SÃO PEDRO DO TURVO

Estado de São Paulo  
CNPJ 44.567.014/0001-67



## COMENTARIOS SOBRE O PERIGO E RISCO DE INUNDAÇÃO.

De acordo com os mapas apresentados à folha 03 do presente relatório, não existem perigo e nem risco de potenciais inundações no município. Observou-se que a classificação em todo o município é igualitária, não tendo nenhuma variação do perigo ou risco de inundação, sendo eles da mesma proporção para toda unidade territorial, de classificação baixa.

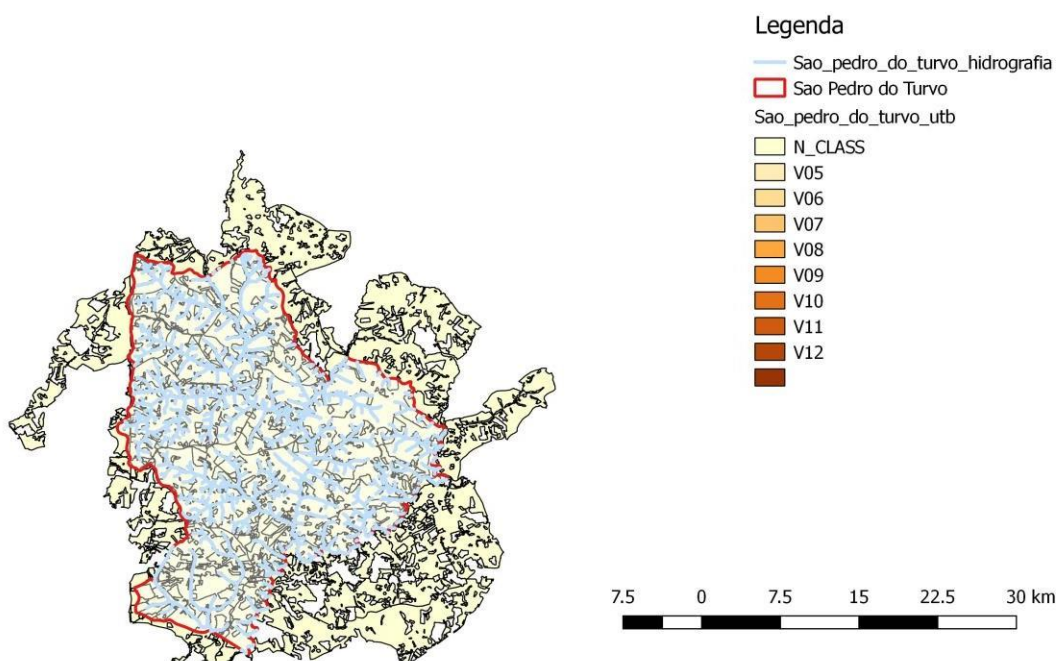

## VULNERABILIDADE EM UNIDADES TERRITORIAIS BASICAS - MUNICIPIO DE SÃO PEDRO DO TURVO



# MUNICÍPIO DE SÃO PEDRO DO TURVO

Estado de São Paulo  
CNPJ 44.567.014/0001-67



## COMENTARIOS SOBRE VULNERABILIDADES

De acordo com os mapas apresentados à folha 04 do presente relatório, não foi detectada nenhuma área vulnerável no município.

ODS Localizado					
----------------	--	--	--	--	--

São Pedro do Turvo, 13 de Setembro de 2023.

GABRIEL MENONI DOS SANTOS  
CREA-SP 5070793536